

# Gjort af Mystik

## Intro/Tema

Tekst og musik  
Marie Eline Hansen  
Arr. Tove Sørensen

Am F

La la la la la la la la la la la la

G Dm

la la la la la la la la la la la la

## Vers

Am F

1.Hvad har byg - get mig, og far - vet mi - ne øj - ne?\_\_  
2.Jor dens ro - ta - tion, som trå - de - ne på spo - len.

G Dm

Hvem har la - vet dig, og gi - vet dig din stem - me?  
Alt som dre - jer rundt, som him - le - ne og so - len?\_\_

Am F

Hvad er det som gør, at læ - ber de kan kys - se?  
Og når vi nu dør, og al - drig mer' kan syn - ge?\_\_

G Dm

At der fal - der regn og blad fra træ - er drys - se.  
Sta - dig vil en fugl, i vind på træ - et gyn - ge.

## Omkvæd

B $\flat$  Em

Det er na - tu - ren, som be - fin - der sig godt i så stort og så småt.

B $\flat$

Det er na - tu - ren, der gør det så godt i så grint

*Em***Vers**

Am

F

G



Dm

Am

F

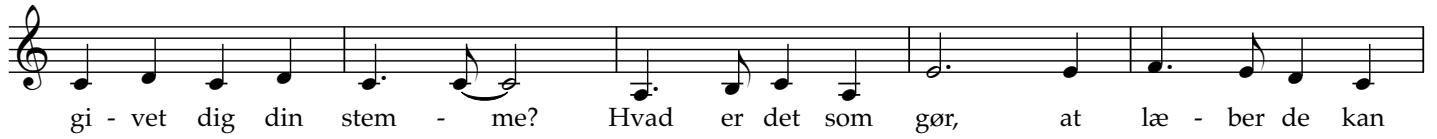

G

Dm

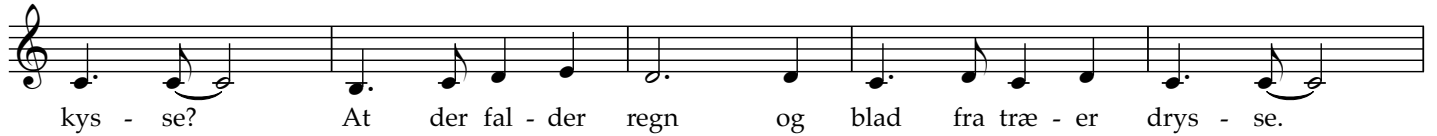
**Outro/Tema**

Am

F

G

Dm



Am

C

